

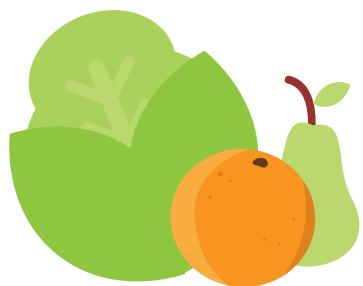

EXPORTAÇÕES 2024 FRUTAS E LEGUMES

DE 2014 A 2024: **192 MIL TONELADAS EXPORTADAS** | **+30 ARTIGOS** | CRESCIMENTO DE **584%** NAS EXPORTAÇÕES



2024 | **31.000**
TONELADAS
EXPORTADAS

18 PRODUTOS
EXPORTADOS



14.000
TONELADAS DE PERA ROCHA
DO OESTE DOP



6.000
TONELADAS DE LARANJA CITRINOS
DO ALGARVE IGP



4.000
TONELADAS DE
COUVE CORAÇÃO



2.500
TONELADAS DE FRUTOS VERMELHOS



2.000
TONELADAS DE FRUTA DE CAROÇO



PRODUTOS EXPORTADOS

- | | | | | | | |
|------------|-----------------|------------|-------------|---------------------|-----------------|-------------------------------|
| • Ameixa | • Couve Coração | • Laranja | • Melão | • Pera Rocha | • Tomate | • Kiwi - NOVIDADE 2025 |
| • Amora | • Dióspiro | • Maçã | • Mirtilo | • Pêssego | • Tomate Cacho | |
| • Castanha | • Framboesa | • Melancia | • Nectarina | • Pêssego Paraguaio | • Tomate Salada | |